

SUN SKI WORLD

Weitläufig.
Spacious. | Ampio.

Sportlich.
Sporty. | Sportivo.

Überraschend.
Surprising. | Sorprendente.

Outdoor World

- ▶ 190 km Loipen & Höhenloipen von leicht bis schwer
- ▶ beschilperte Winterwanderwege
- ▶ 11 Rodelbahnen, davon 5 beleuchtet
- ▶ 7 km² Natureisflächen am Pressegger See & Weissensee
- ▶ Pferdeschlittenfahrten
- ▶ Alpine Wellness
- ▶ Skitouren
- ▶ Schneeschuhwanderungen

RODELN

Tobogganing trails/piste per slittini

- BERGGEISTRODELBAHN WEISSBRIACH** – beleuchtet
Schlepplift Hammerboden Talstation
2,3 KM ⏰ 222 HM
- RODELBAHN GAILBERGHÖHE**
Hotel Gailberghöhe
1,4 KM ⏰ 120 HM
- RODELBAHN RATTENDORF** – beleuchtet
Rattendorf Bergfuß
0,9 KM ⏰ 156 HM
- RODELBAHN GUGGENBERG** – beleuchtet
Gegenüber Schloß Lerchenhof
1,7 KM ⏰ 194 HM
- RODELBAHN SONNLEITN** – beleuchtet
Sonnleitn Ortsmitte
0,4 KM ⏰ 54 HM
- RODELBAHN KREUTH/JENIG**
Berghotel Presslauer
1,3 KM ⏰ 166 HM
- RODELBAHN NAGLER ALM**
Bergbahn Weissensee Talstation
4 KM ⏰ 330 HM
- RODELBAHN LACKENALM**
St. Lorenzen
4 KM ⏰ 421 HM
- NATURRODELBAHN IM TUFFBAD**
Almwellness-Resort Tuffbad
3,4 KM ⏰ 193 HM
- RODELBAHN GOLZENTIPP**
Talstation Golzentippbahn in Obertilllach
6,6 KM ⏰ 642 HM
- RODELBAHN TRÖPOLACH** – beleuchtet
Tröpolach Richtung Kirche St. Leonhard
400 M ⏰ 50 HM

ZEICHENERKLÄRUNG

Key/Legend

- KABINENBAHN Cable car/Funivia
- SESSELLIFT Chairlift/Seggiovía
- SCHLEPPLIFT T-bar lift/Skilift



LANGLAUFEN
Cross-country tours
Ski di fondo



RODELN
Tobogganing trails
Piste per slittini



SKITOUR
Ski tours/Scialpinismo



SCHNEESCHUHWANDERN
Snow-shoe hiking tours
Trekking con le ciaspole



EISLAUFEN
Ice-skating/Pattinaggio



SKIGEBIET
Ski area/Comprensorio sciistico



EISSTOCKSCHIESSEN
Curling rink
Stock sport su ghiaccio



EISTAUCHEN
Ice diving
Un tuffo sotto il ghiaccio



BIATHLON
Biathlon/Biathlon



HALLENBAD
Indoor pool/Piscina coperta



KLETTERHALLE
Climbing gym
Palestra di arrampicata



START / ZIELPUNKT
Start/Finish – Partenza/Arrivo



TOURISMUSINFORMATION
Tourism information
Informazione turistica



HÖHENMETER
Metres in height
Metri di altitudine



LÄNGE (IN M)
Duration (in meter)/Lunghezza



TANKSTELLE
Filling station
Stazione di servizio



E-TANKSTELLE
E-charging station – Stazione di rifornimento elettronico



EINKAUFSMÖGLICHKEIT
Shopping/Shopping



GASTHAUS
Food & Drink/Ristorante



PARKPLATZ
Car park/Parcheggio

Maßstab 0 1 2 km

SKIGEBIETE

Ski areas/Comprensori sciistici

- NASSFELD-PRESSEGGER SEE**
Millennium-Express, Tröpolach
110 Pisten-KM ⏰ 30 Lifte
- FAMILIENSKIGEBIET KÖTSCHACH-MAUTHEN**
Kötschach
7 Pisten-KM ⏰ 4 Lifte
- GRIMITZEN**
Grimitzen bei Gundersheim
0,5 Pisten-KM ⏰ 1 Lift
- KINDER-FAMILIENSKIGEBIET WEISSBRIACH**
Weissbrach
5 Pisten-KM ⏰ 4 Lifte
- FAMILIENSKIGEBIET WEISSENSEE**
Techendorf
6 Pisten-KM ⏰ 5 Lifte
- TARVISIO/MONTE LUSSARI**
Tarvisio, Italien
25 Pisten-KM ⏰ 11 Lifte
- SKILIFT HRAS**
Feistriz an der Gail
0,8 Pisten-KM ⏰ 1 Lift
- WANDER- UND SKIGEBIET GOLZENTIPP**
Obertilllach
15,6 Pisten-KM ⏰ 5 Lifte

LANGLAUFEN

Cross-country tours/Ski di fondo

- NADALN-LOIPE**
Bereich Gitschtal
Parkplatz Gemeindezentrum
1,7 KM ⏰ 42 HM
- SONNENLOIPE**
Holzbau Hubmann
12,2 KM ⏰ 107 HM
- STOFFELBAUER LOIPE**
Holzbau Hubmann
4,6 KM ⏰ 42 HM
- GITSCHTAL-LOIPE**
Parkplatz Skilifte
12,4 KM ⏰ 344 HM
- LANGLAUFLOIPE - AREAL DES SKILIFTES „HRAS“**
Skilift „Hras“
8,7 KM ⏰ 45 HM
- OBERGAILTALER PANORAMALOIPE**
Bereich Kirchbach
Ortseinfahrt Rattendorf Ost
11,4 KM ⏰ 10 HM
- VAL GLERIS**
Pontebba Ortsmitte
3,4 KM ⏰ 87 HM
- OBERGAILTALER PANORAMALOIPE**
Bereich Kötschach-Mauthen
Gailbrücke Dellach / Kötschach-Mauthen
20 KM ⏰ 200 HM
- NASSFELD - SEELOIPE**
Staatsgrenze Sonnenalpe Nassfeld
2,3 KM ⏰ 77 HM
- BURGER MOOS - RUNDLOIPE**
Burger Moos - OAMTC
1,3 KM ⏰ 6 HM
- SEELOIPE**
Ortseinfahrt West Pressegger See
3,3 KM ⏰ 6 HM
- RATTENDORF-LOIPE**
Ortseinfahrt Rattendorf Ost
3,9 KM ⏰ 28 HM
- RUNDLOIPE TRÖPOLACH**
Ortseinfahrt Rattendorf Ost
5,6 KM ⏰ 53 HM
- PANORAMALOIPE TRÖPOLACH**
Ortseinfahrt Rattendorf Ost
8,2 KM ⏰ 65 HM
- ST. DANIEL - DELLACH-LOIPE**
Gailbrücke St. Daniel
1,5 KM ⏰ 0 HM
- NÖBLING - AUWALDRUNDLOIPE**
Gailbrücke Dellach
5,1 KM ⏰ 31 HM
- OBERGAILTALER PANORAMALOIPE**
Bereich Gemeinde Dellach
Gailbrücke Dellach
7,2 KM ⏰ 3 HM
- GAILTALLOIPE MÖDERNDORF - RATTENDORF**
Gailbrücke Möderndorf
8,8 KM ⏰ 28 HM
- THURNHOF LOIPE**
Schloß Lerchenhof
1,2 KM ⏰ 7 HM

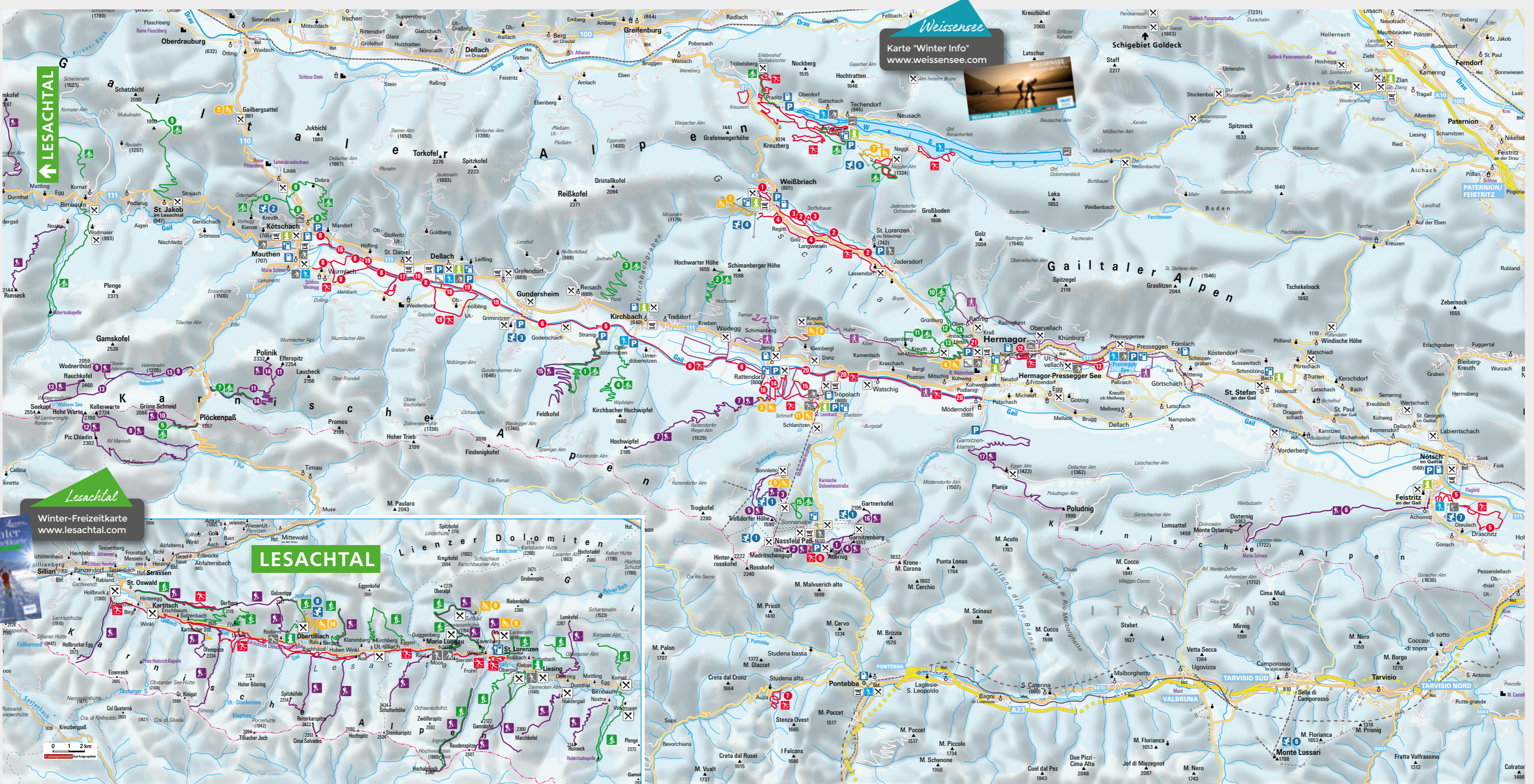

SCHNEESCHUH-WANDERN

Snow-shoe hiking tours
Trekking con le ciaspole

- UNTERBUCHACHER ALM (1.465 M)**
Strang Ortsmitte
7,5 KM ⏰ 943 HM
- HOCHWARTER HÖHE**
Staudachberg
3,8 KM ⏰ 448 HM
- JOCHALM (1.554 M)**
Reisacher Forst
8,5 KM ⏰ 302 HM
- KIRCHBACHER WIPFELALM (1.576 m)**
Oberdürenitzen Bergfuß
6,9 KM ⏰ 952 HM
- COLLINETTAALM**
Plöckenpass
1,8 KM ⏰ 250 HM
- VORHEGGRUNDE**
Katholische Kirche Kötschach
3,6 KM ⏰ 380 HM
- SCHNEESCHUHWANDERUNG DURCHS ANGERBACHTAL**
Plöckenpassstraße
2,4 KM ⏰ 100 HM
- KÖTSCHACHER SONNENPLATEAU**
Friedhof Kötschach-Mauthen
7,6 KM ⏰ 400 HM
- SCHNEESCHUHWANDERUNG AUF DIE MUSSEN**
Bereich St. Jakob
8,1 KM ⏰ 1.081 HM
- KREUTH OB MÖSCHACH**
Schloß Lerchenhof
3 KM ⏰ 214 HM
- GUGGENBERG RUNDWANDERUNG**
Schloß Lerchenhof
9,9 KM ⏰ 545 HM
- SCHNEEROSENTOUR**
Schloß Lerchenhof
4,4 KM ⏰ 202 HM
- GUGGENBERG**
Schloß Lerchenhof
4,3 KM ⏰ 204 HM
- GÖSSERINGGRABEN**
Grabengasse
2,6 KM ⏰ 57 HM
- NASSFELD - TRESSDORFER ALM**
Tressdorfer Alm
1,9 KM ⏰ 62 HM
- FELDKOFEL ÜBER UNTERBUCHACHER ALM**
Bergfuß Strang
11,9 KM ⏰ 1.236 HM
- GARTNERKOFEL**
Staatsgrenze Sonnenalpe Nassfeld
3,78 KM ⏰ 657 HM
- POLDNIG**
Eingang Garnitzklamm
12,7 KM ⏰ 1.329 HM
- AUERNIG UND GARNITZENBERG**
Staatsgrenze Sonnenalpe Nassfeld
2,8 KM ⏰ 333 HM
- MADRITSCHER ausgehend von Staatsgrenze**
Staatsgrenze Sonnenalpe Nassfeld
2,8 KM ⏰ 421 HM
- TRESSDORFER ALM ausgehend von Sonnleitn**
Talstation Sonnleitn Sessellift
3,9 KM ⏰ 257 HM
- GARNITZENBERG ausg. italienischen Seite**
Hotel Al Gallo Forcello
2,3 KM ⏰ 419 HM
- TRESSDORFER HÖHE ausg. von Sonnleitn**
Talstation Sessellift Sonnleitn
3,9 KM ⏰ 491 HM
- OISTERNIG**
Bergfuß Feistriz an der Gail
11,3 KM ⏰ 2.052 HM
- HOCHWIPFEL (2.185 M)**
Rattendorf Bergfuß
12,3 KM ⏰ 1.585 HM
- KELLERSCHARTE**
Plöckenpassstraße Seite Italien
5,3 KM ⏰ 1.415 HM
- WODNERTHÖRL**
Plöckenpassstraße
5 KM ⏰ 1.000 HM
- GRÜNE SCHNEID**
Plöckenpass
3,2 KM ⏰ 750 HM
- ELFERSPITZ**
Plöckenpassstraße
4,5 KM ⏰ 1.050 HM
- HOHE WARTE**
Plöckenpassstraße Seite Italien
8,5 KM ⏰ 1.800 HM
- RAUCHKOFEL**
Plöckenpassstraße
15,1 KM ⏰ 1.642 HM
- POLINIK**
Plöckenpassstraße
12,8 KM ⏰ 1.081 HM

SKITOUR

Ski tours/Sci alpinismo

DIREKT VOR ORT
SKISCHULE
SUNNYSIDE
SONNLEITN 11
9620 HERMAGOR
+43 676 843 555 722
WWW.SKISCHULE-SUNNYSIDE.COM

Besuche uns auf www.dieskischule.at
• Kinderkurse • Privatstunden • Ferienidee
• Ski- und Snowboardkurse • Snowvulkanschneeschuh
die Skischule.at +43 4254/50610

WINTERSPORT
RENT
9420 Hermagor 10. Oktoberstraße 3
9742 Weissensee Technosedorf 15
9420 Nassfeld Sonnenalpe 11
9431 Tröpolach Zentrum 135
Aktuelle Öffnungszeiten auf www.alpenport.at

Die einen sollen ruhig Flügel verleihen...
Wir verleihen Ski und Boards.
söllesport
www.soelle.at
04285/7100
sölleSport, Spaß, Schlaf am Nassfeld.

TAXI 04286 / 230
+ SHUTTLESERVICE
Gitschtal Reisen
Waldhorn
A-9622 Weißbrach 202
www.gitschtalreisen-wastian.at
Organisation u. Durchführung von
Gruppen und Vereinsausflügen.
Komfortreisebusse 8-57 Sitze
FLUGHAFENTRANSFER + KRANKENTRANSPORTE

TAXI Gratzer
04282/3066
www.taxi-gratzer.at

NGG
Der kompetente Partner für Ihre An- und Abreise!
Transferbestellung:
www.ngg-shuttle.at
office@ngg-shuttle.at



- FELDKOFEL ÜBER UNTERBUCHACHER ALM**
Bergfuß Strang
11,9 KM ⏰ 1.236 HM
- GARTNERKOFEL**
Staatsgrenze Sonnenalpe Nassfeld
3,78 KM ⏰ 657 HM
- POLDNIG**
Eingang Garnitzklamm
12,7 KM ⏰ 1.329 HM

Nassfeld
nice surprise

FREIZEITKARTE
inkl. Skibus-Fahrplan

Winter 2023/24

www.nassfeld.at/skibus

KÄRNTNER
it's my life!

SKI BUS

24.12.2023 bis 01.04.2024

Der Gratis-Shuttlebus bringt euch direkt zur Talstation des Millennium-Expresses. Sämtliche Skibusse können mit gültiger Gästekarte oder Liftkarte **GRATIS** benutzt werden!

BAD BLEIBERG -> ST. STEFAN -> PRESSEGGEN -> HERMAGOR -> MILLENNIUM-EXPRESS

| KURSNUMMER SKIBUS: | Mo-Fr | NSL |
|------------------------------|-------------------------|---|
| 8572 5058 | 08:07 | |
| Bad Bleiberg | 08:07 | |
| Sankt Georgen | 08:23 | |
| Kerschdorf | 08:39 | |
| Nötsch | 08:00 | |
| Emmersdorf | 08:02 | |
| Michelhofen | 08:03 | |
| St. Paul/Gail Karnischer Hof | 08:05 | 09:05 10:05 |
| Dragantschach | 08:07 | 09:07 10:07 |
| Reidenschmidl Bach i. G. | 08:09 | 09:09 10:09 |
| St. Stefan/Gail | 08:10 | 09:10 10:10 |
| Köstendorf | 08:31 | 09:31 10:31 |
| Schinzengraben | 08:32 | 09:32 10:32 |
| Förlach | 08:33 | 09:33 10:33 |
| Presseggen/EuroParcs | 07:55 08:15 08:35 | 08:55 09:15 09:45 10:15 11:15 14:12 15:46 18:12 |
| Pressegger See | 07:57 08:17 08:37 | 08:57 09:17 09:47 10:17 11:17 14:14 15:47 18:14 |
| Untervellach/Troj | 07:59 08:19 08:39 | 08:59 09:19 09:49 10:19 11:19 14:16 15:49 18:16 |
| Untervellach | 08:01 08:21 08:41 | 09:01 09:21 09:51 10:21 11:21 14:18 15:51 18:18 |
| Kühwagboden | 08:02 08:22 08:42 | 09:02 09:22 09:52 10:22 11:22 14:19 15:52 18:19 |
| Obervellach | 08:04 08:24 08:44 | 09:04 09:24 09:54 10:24 11:24 14:21 15:54 18:21 |
| ÖBB nach Villach | 08:18 | 09:18 10:18 11:18 12:18 13:18 14:18 15:18 16:18 17:18 18:18 |
| Hermagor BfH | 07:45 08:05 08:25 08:45 | 09:05 09:25 09:55 10:25 11:25 12:25 13:25 14:25 15:25 15:55 16:25 17:25 18:25 |
| Hermagor Gasserplatz | 07:47 08:07 08:27 08:47 | 09:07 09:27 09:57 10:27 11:27 12:27 13:27 14:27 15:27 15:57 16:27 17:27 18:27 |
| von Weissbrich U | | |
| Kühwagboden | 07:49 08:09 08:31 08:49 | 09:09 09:31 09:59 10:23 11:31 12:29 13:23 14:23 15:23 16:03 16:31 17:31 18:31 |
| Kühweg | 07:50 08:10 08:32 08:49 | 09:10 09:32 10:00 10:32 11:30 12:30 13:30 14:32 15:32 16:04 16:32 17:32 18:32 |
| Podlanig | 07:51 08:11 08:33 08:51 | 09:11 09:33 10:01 10:33 11:33 12:31 13:31 14:33 15:33 16:05 16:33 17:33 18:33 |
| Mitschig | 07:52 08:12 08:34 08:52 | 09:12 09:34 10:02 10:34 11:34 12:32 13:32 14:34 15:34 16:06 16:34 17:34 18:34 |
| Postran | 07:53 08:13 08:35 08:53 | 09:13 09:35 10:03 10:35 11:35 12:33 13:33 14:35 15:35 16:07 16:35 17:35 18:35 |
| Kratschach | 07:54 08:14 08:36 08:54 | 09:14 09:36 10:04 10:36 11:36 12:34 13:34 14:36 15:36 16:08 16:36 17:36 18:36 |
| Watschig Kamersitsch | 07:55 08:15 08:37 08:55 | 09:15 09:37 10:05 10:37 11:37 12:35 13:35 14:37 15:37 16:09 16:37 17:37 18:37 |
| Tröpolach Brücke | 07:56 08:16 08:38 08:56 | 09:16 09:38 10:06 10:38 11:38 12:36 13:36 14:38 15:38 16:10 16:38 17:38 18:38 |
| Millennium-Express | 07:58 08:18 08:41 08:58 | 09:18 09:41 10:16 10:41 11:41 12:38 13:08 14:41 15:41 16:12 16:41 17:41 18:41 |

MILLENNIUM-EXPRESS -> HERMAGOR -> PRESSEGGEN -> ST. STEFAN -> BAD BLEIBERG

| KURSNUMMER SKIBUS: | Mo-Fr | NSL |
|------------------------------|---|-----|
| 8572 5058 | | |
| Millennium-Express | 08:43 09:15 09:43 10:15 11:15 12:20 13:08 14:08 14:28 15:08 15:28 15:48 16:08 16:18 16:38 17:08 18:08 21:08 | |
| Tröpolach Feuerwehr | 08:45 09:18 09:45 10:18 11:18 12:25 13:10 14:10 14:31 15:10 15:31 15:51 16:10 16:21 16:40 17:10 18:10 21:10 | |
| Tröpolach Brücke | 08:46 09:19 09:46 10:19 11:19 12:26 13:12 14:12 14:33 15:12 15:33 15:53 16:12 16:23 16:42 17:12 18:12 21:12 | |
| Watschig Kamersitsch | 08:47 09:20 09:49 10:20 11:20 12:27 13:12 14:12 14:33 15:12 15:33 15:53 16:12 16:23 16:42 17:12 18:12 21:12 | |
| Kratschach | 08:48 09:21 09:50 10:21 11:21 12:28 13:13 14:13 14:34 15:14 15:34 15:54 16:13 16:24 16:43 17:13 18:13 21:13 | |
| Postran | 08:49 09:22 09:51 10:22 11:22 12:29 13:14 14:14 14:35 15:14 15:34 15:54 16:13 16:24 16:43 17:13 18:13 21:13 | |
| Mitschig | 08:50 09:23 09:52 10:23 11:23 12:30 13:15 14:15 14:36 15:15 15:35 15:55 16:15 16:26 16:45 17:15 18:15 21:15 | |
| Podlanig | 08:51 09:24 09:53 10:24 11:24 12:31 13:16 14:16 14:37 15:16 15:36 15:56 16:16 16:27 16:46 17:16 18:16 21:16 | |
| Kühweg | 08:52 09:25 09:54 10:25 11:25 12:32 13:17 14:17 14:38 15:17 15:37 15:57 16:17 16:28 16:47 17:17 18:17 21:17 | |
| Hermagor Gasserplatz | 08:55 09:28 09:56 10:28 11:28 12:35 13:20 14:20 14:41 15:20 15:41 16:07 16:20 16:31 16:50 17:20 18:20 21:20 | |
| nach Weissbrich U | | |
| Kühwagboden | 08:57 10:10 11:30 12:37 13:22 14:22 14:43 15:22 15:43 16:11 16:22 16:33 16:52 17:22 18:22 21:22 | |
| Hermagor BfH | 09:07 10:30 11:30 12:37 13:22 14:22 14:43 15:22 15:43 16:11 16:22 16:33 16:52 17:22 18:22 21:22 | |
| ÖBB nach Villach | 09:57 10:44 11:44 12:44 13:44 14:44 15:44 16:44 17:44 18:44 19:44 20:44 21:44 | |
| Obervellach | 10:01 10:31 11:31 12:31 13:26 14:26 14:47 15:26 15:47 16:12 16:23 16:34 16:53 17:23 18:23 21:23 | |
| Kühnburg | 10:02 10:32 11:32 12:32 13:27 14:27 14:48 15:26 15:47 16:12 16:23 16:34 16:53 17:23 18:23 21:23 | |
| Untervellach | 10:03 10:33 11:33 12:33 13:28 14:28 14:49 15:27 15:48 16:12 16:23 16:34 16:53 17:23 18:23 21:23 | |
| Untervellach/Troj | 10:04 10:34 11:34 12:34 13:29 14:29 14:50 15:28 15:49 16:12 16:23 16:34 16:53 17:23 18:23 21:23 | |
| Pressegger See | 10:07 10:37 11:37 12:37 13:31 14:31 14:53 15:33 15:57 16:17 16:41 17:01 18:31 21:31 | |
| Presseggen/EuroParcs | 10:08 10:38 11:38 12:38 13:32 14:32 14:54 15:34 15:58 16:18 16:42 17:02 18:32 21:32 | |
| Förlach | 10:09 10:39 11:39 12:39 13:33 14:33 14:55 15:35 15:59 16:19 16:43 17:03 18:33 21:33 | |
| Schinzengraben | 10:10 10:40 11:40 12:40 13:34 14:34 14:56 15:36 15:60 16:20 16:44 17:04 18:34 21:34 | |
| Köstendorf | 10:11 10:41 11:41 12:41 13:35 14:35 14:57 15:37 15:61 16:21 16:45 17:05 18:35 21:35 | |
| Nötsch | 10:12 10:42 11:42 12:42 13:36 14:36 14:58 15:38 15:62 16:22 16:46 17:06 18:36 21:36 | |
| Reidenschmidl Bach i. G. | 10:13 10:43 11:43 12:43 13:37 14:37 14:59 15:39 15:63 16:23 16:47 17:07 18:37 21:37 | |
| Dragantschach | 10:14 10:44 11:44 12:44 13:38 14:38 15:00 15:40 15:64 16:24 16:48 17:08 18:38 21:38 | |
| St. Paul/Gail Karnischer Hof | 10:15 10:45 11:45 12:45 13:39 14:39 15:01 15:41 15:65 16:25 16:49 17:09 18:39 21:39 | |
| Michelhofen | 10:16 10:46 11:46 12:46 13:40 14:40 15:02 15:42 15:66 16:26 16:50 17:10 18:40 21:40 | |
| Emmersdorf | 10:17 10:47 11:47 12:47 13:41 14:41 15:03 15:43 15:67 16:27 16:51 17:11 18:41 21:41 | |
| Kerschdorf | 10:18 10:48 11:48 12:48 13:42 14:42 15:04 15:44 15:68 16:28 16:52 17:12 18:42 21:42 | |
| Sankt Georgen | 10:19 10:49 11:49 12:49 13:43 14:43 15:05 15:45 15:69 16:29 16:53 17:13 18:43 21:43 | |
| Bad Bleiberg | 10:20 10:50 11:50 12:50 13:44 14:44 15:06 15:46 15:70 16:30 16:54 17:14 18:44 21:44 | |

Nassfeld
nice surprise

Mobilbüro und Verkehrsmanagement GmbH
Cosseringstraße 7, 9620 Hermagor
Tel. +43 (0) 4282 25225
www.mobilbuero.com

Info- & Servicecenter
Nassfeld-Pressegger See
Wulfeniaplatz 1, 9620 Hermagor
Tel. +43 (0) 4285 8241
www.nassfeld.at

Dein persönlicher Skibusplan auf
www.nassfeld.at/skibus

Busfahrpläne vor dem 24.12.2023 erhältlich auf
www.nassfeld.at/skibus

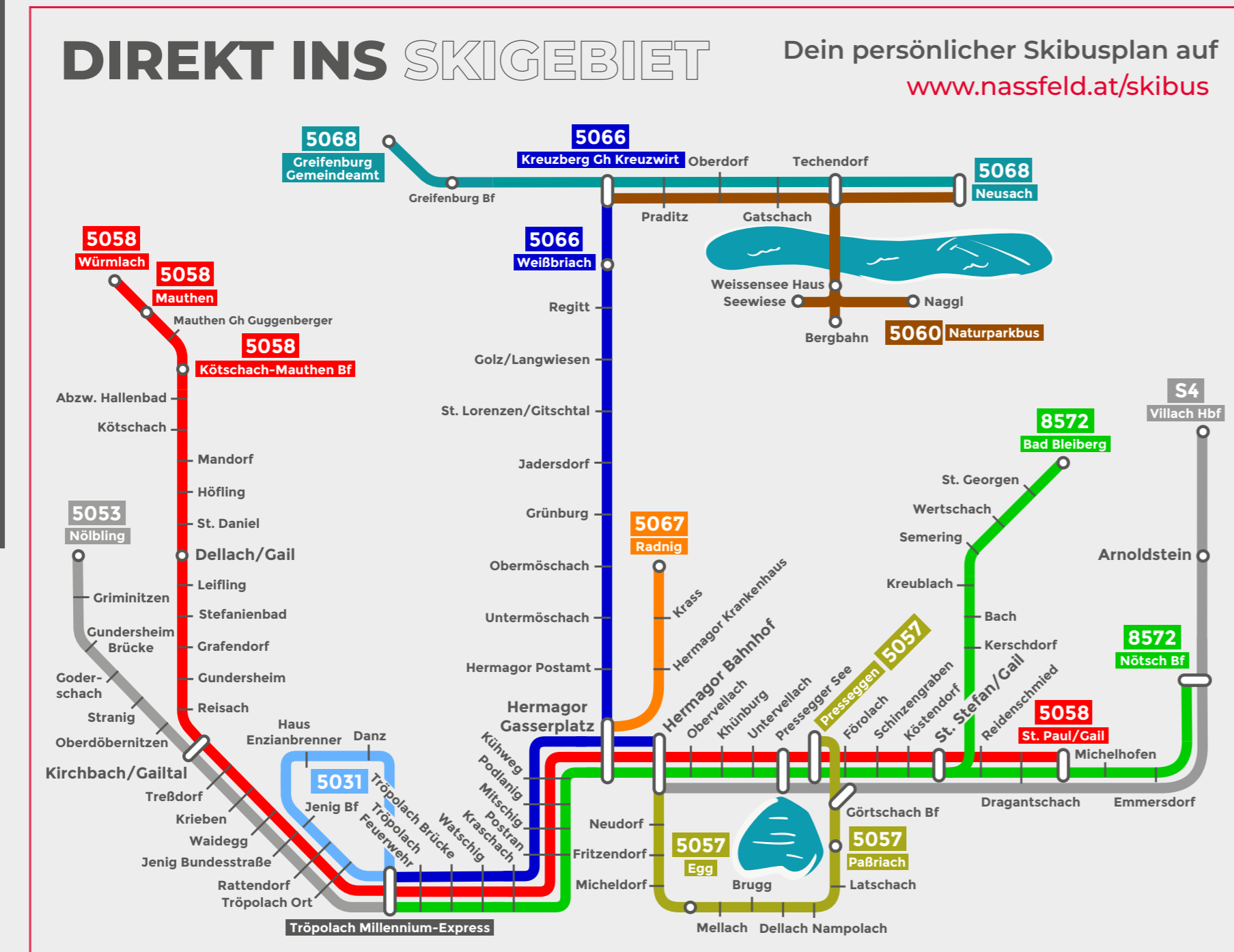

WÜRLACH -> MAUTHEN -> KÖTTSCHACH -> MILLENNIUM-EXPRESS

| KURSNUMMER SKIBUS: | Mo-Fr | NSL |
|---------------------------------|---|-----|
| 5058 | | |
| ab Würmlach | 07:31 08:38 | |
| Mauthen | 07:33 08:40 09:40 | |
| Jenig | 07:35 08:41 09:41 | |
| Mauthen Gh Guggenberger | | |
| ab Köttschach-Mauthen BfH | 07:43 08:43 09:43 10:43 11:48 12:33 13:33 14:33 15:33 16:33 18:33 | |
| Abzw. Liftstation/Hallenbad (*) | 07:44 08:44 09:44 10:44 11:49 12:34 13:34 14:34 15:34 16:34 18:34 | |
| Köttschach | 07:45 08:45 09:45 10:45 11:50 12:35 13:35 14:35 15:35 16:35 18:35 | |
| Mandorf | 07:47 08:47 09:47 10:47 11:52 12:37 13:37 14:37 15:37 16:37 18:37 | |
| Höfling | 07:48 08:48 09:48 10:48 11:53 12:38 13:38 14:38 15:38 16:38 18:38 | |
| St. Daniel | 07:50 08:50 09:50 10:50 11:55 12:40 13:40 14:40 15:40 16:40 18:40 | |
| Dellach | 07:52 08:52 09:52 10:52 11:57 12:42 13:42 14:42 15:42 16:42 18:42 | |
| Leifling | 07:54 08:54 09:54 10:54 11:59 12:44 13:44 14:44 15:44 16:44 18:44 | |
| Stefanienbad | 07:55 08:55 09:55 10:55 12:00 12:45 13:45 14:45 15:45 16:45 18:45 | |
| Grafendorf | 07:56 08:16 08:56 09:56 12:01 12:46 13:46 14:46 15:46 16:46 18:46 | |
| Gundersheim | 07:57 08:17 08:57 09:57 12:02 12:47 13:47 14:47 15:47 16:47 18:47 | |
| Reisach | 08:00 08:20 09:00 10:00 11:00 12:05 12:50 13:50 14:50 15:50 16:50 18:50 | |
| Höfling | 08:03 08:23 09:03 10:03 11:03 12:08 12:53 13:53 14:53 15:53 16:53 18:53 | |
| Kirchbach | 08:05 08:25 09:05 10:05 11:05 12:10 12:55 13:55 14:55 15:55 16:55 18:55 | |
| Krieben | 08:06 08:26 09:06 10:06 11:06 12:11 12:56 13:56 14:56 15:56 16:56 18:56 | |
| Waldegg | 08:08 08:28 09:08 10:08 11:08 12:13 12:58 13:58 14:58 15:58 16:58 18:58 | |
| Jenig Bushaltestelle Sagmeister | 08:10 08:30 09:10 10:10 11:10 12:15 13:00 14:00 15:00 16:00 17:00 19:00 | |
| Rattendorf | 08:12 08:32 09:12 10:12 11:12 12:17 13:02 14:02 15:02 16:02 17:02 19:02 | |
| an Millennium-Express | 08:15 08:35 09:15 10:15 11:15 12:23 13:08 14:08 15:08 16:08 17:08 19:08 | |

MILLENNIUM-EXPRESS -> KÖTTSCHACH -> MAUTHEN -> WÜRLACH

| KURSNUMMER SKIBUS: | Mo-Fr | NSL |
|---------------------------------|---|-----|
| 5058 | | |
| ab Millennium-Express | 08:41 09:41 10:41 11:41 12:41 13:41 14:41 15:41 16:41 17:41 18:41 20:39 | |
| Rattendorf | 08:45 09:45 10:45 11:45 12:45 13:45 14:45 15:45 16:45 17:45 18:45 20:43 | |
| Jenig | 08:47 09:47 10:47 11:47 12:47 13:47 14:47 15:47 16:47 17:47 18:47 20:43 | |
| Waldegg | 08:49 09:49 10:49 11:49 12:49 13:49 14:49 15:49 16:49 17:49 18:49 20:45 | |
| Krieben | 08:51 09:51 10:51 11:51 12:51 13:51 14:51 15:51 16:51 17:51 18:51 20:49 | |
| Tröpolach | 08:53 09:53 10:53 11:53 12:53 13:53 14:53 15:53 16:53 17:53 18:53 20:49 | |
| Kirchbach | 08:55 09:55 10:55 11:55 12:55 13:55 14:55 15:55 16:55 17:55 18:55 20:50 | |
| Reisach | 08:58 09:58 10:58 11:58 12:58 13:58 14:58 15:58 16:58 17:58 18:58 20:52 | |
| Gundersheim | 09:01 10:01 11:01 12:01 13:01 14:01 15:01 16:01 17:01 18:01 19:01 20:54 | |
| Grafendorf | 09:03 10:03 11:03 12:03 13:03 14:03 15:03 16:03 17:03 18:03 19:03 20:55 | |
| Stefanienbad | 09:04 10:04 11:04 12:04 13:04 14:04 15:04 16:04 17:04 18:04 19:04 20:56 | |
| Leifling | 09:05 10:05 11:05 12:05 13:05 14:05 15:05 16:05 17:05 18:05 19:05 20:58 | |
| Dellach | 09:07 10:07 11:07 12:07 13:07 14:07 15:07 16:07 17:07 18:07 19:07 20:59 | |
| St. Daniel | 09:09 10:09 11:09 12:09 13:09 14:09 15:09 16:09 17:09 18:09 19:09 21:01 | |
| Höfling | 09:11 10:11 11:11 12:11 13:11 14:11 15:11 16:11 17:11 18:11 19:11 21:02 | |
| Mandorf | 09:13 10:13 11:13 12:13 13:13 14:13 15:13 16:13 17:13 18:13 19:13 21:04 | |
| Köttschach | 09:14 10:14 11:14 12:14 13:14 14:14 15:14 16:14 17:14 18:14 19:14 21:05 | |
| Abzw. Liftstation/Hallenbad (*) | 09:15 10:15 11:15 12:15 13:15 14:15 15:15 16:15 17:15 18:15 19:15 21:06 | |
| Köttschach-Mauthen BfH | 09:16 10:16 11:16 12:16 13:16 14:16 15:16 16:16 17:16 18:16 19:16 21:07 | |
| Mauthen Gh Guggenberger | 09:17 13:17 14:17 15:19 16:19 17:19 18:19 | |
| Mauthen | 09:18 13:18 14:18 15:20 16:20 17:20 18:20 | |
| Würmlach | 13:19* 16:19* 16:22* 17:22* 18:22* | |

NOTRUFNUMMERN
& nützliche Telefonnummern

EU-Notruf 112
Rettung 144
Feuerwehr 122
Polizei 133
Bergrettung +43 (0) 676 5917711 oder 140
Ärztliche-Notruf 141
ÖAMTC-Notruf 120
ARBÖ-Notruf 123
Fundbüro +43 (0) 4282 2332 52
Tourismusinformation +43 (0) 4285 8241
Lawinenwarndienst +43 (0) 664 6202229
Bergbahnen Nassfeld +43 (0) 4285 8291
Rettungsschubschrauber +43 (0) 664 1676827

Follow us:

ZEICHENERKLÄRUNG

NSL Nachtskilaul jeden Samstag 06.01. - 02.03.2024

Türkis hinterlegte Kurse verkehren saisonbedingt nur bis 03.03.2024

Busanschluss
ÖBB nach Villach

Mo-Fr Montag bis Freitag, wenn Werktag

R Rufbus-Anmeldung am Vortag bis 18:00 Uhr unter: +43 (0) 676 83 103 600

U Umsteigen

* nur Ausstieg

WEISSENSEE -> WEISSBRICH -> HERMAGOR -> MILLENNIUM-EXPRESS

| KURSNUMMER SKIBUS: | Mo-Fr | NSL |
|----------------------|-------------|-----|
| 5066 5058 | | |
| Neusach Gh Seefriede | 08:45 16:30 | |
| Neusach Draxhof | 08:46 16:31 | |